АЛМАТЫ

АЛМАТЫ ҚАЛАСЫНЫҢ БАС ЖОСПАРЫН ТҮЗЕТУ
КОРРЕКТИРОВКА ГЕНЕРАЛЬНОГО ПЛАНА ГОРОДА АЛМАТЫ

Тарихи-саулеттік тіректік жоспар
Историко-архитектурный опорный план

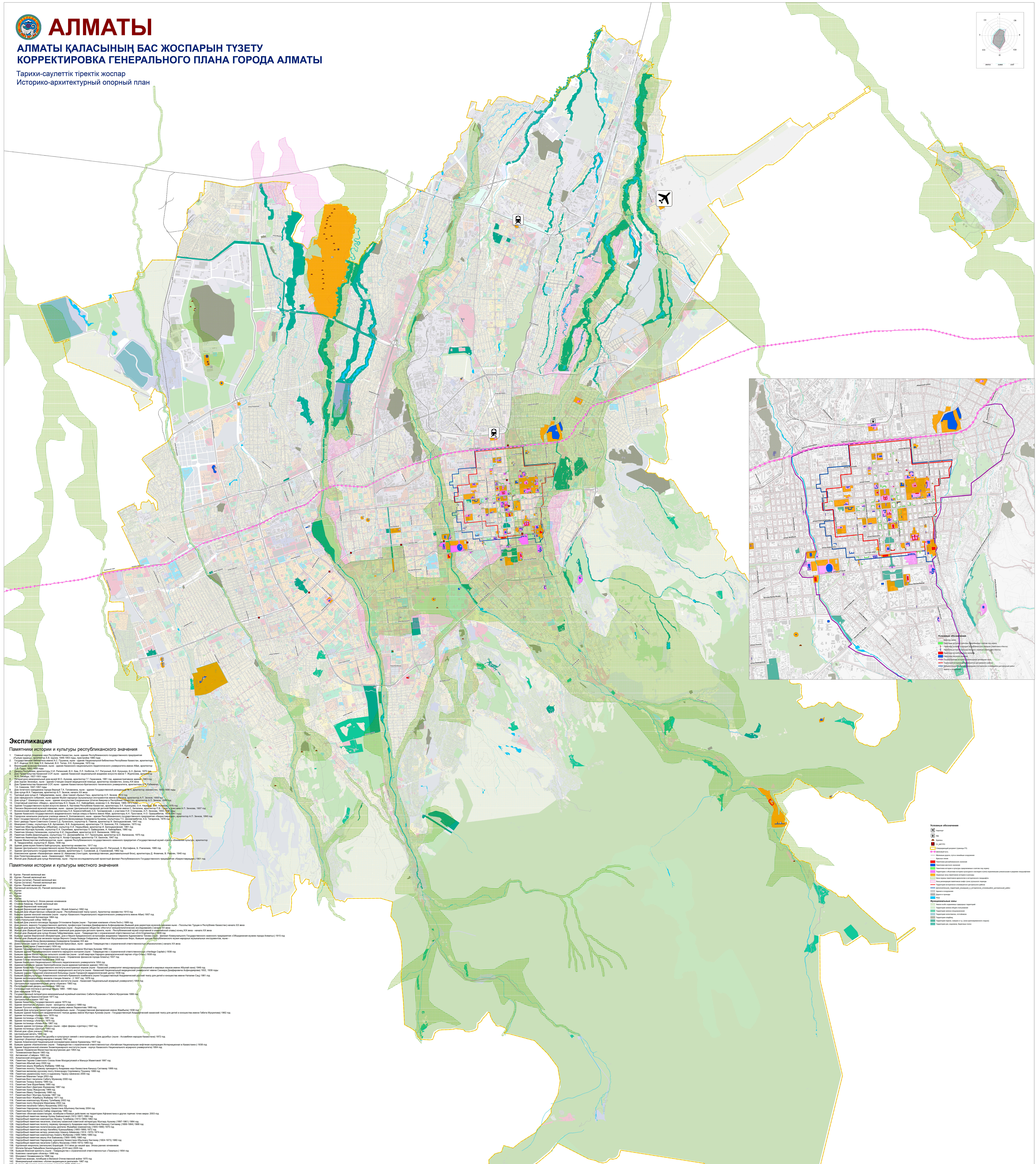

Экспликация

Памятники истории и культуры республиканского значения

1. Главный корпус Академии наук Республики Казахстан, ныне -здание Республиканского государственного предприятия «Ғылым ордасы», архитектор А.В. Щусев, 1948-1953 годы, пристройка 1980 года
2. Государственная библиотека имени А.С. Пушкина, ныне - здание Национальной библиотеки Республики Казахстан, архитекторы В.П. Ищенко, В.Н. Ким, К.К. Кальной, В.Н. Тютин, Э.К. Кузнецова, 1970 год
3. Верненская мужская гимназия, ныне - здание Казахского национального педагогического университета имени Абая, архитектор П.В. Гурдэ, 1892-1895 годы
4. Дворец Республики, архитекторы Н.И. Рипинский, В.Н. Ким, Л.Л. Ухоботов, Н.Г. Ратушный, В.И. Кукушкин, Б.Н. Делов, 1970 год
5. Дом Правительства Казахской ССР, ныне - здание Казахской национальной академии искусств имени Т. Жургенова, архитектор М.Я. Гинзбург, 1927-1931 годы
6. Литературно-мемориальный дом-музей М.О. Ауэзова, архитектор Г.Г. Герасимов, 1961 год, административное здание, 1963 год
7. Дом зодчих Зенковых, ныне - здание Станции скорой медицинской помощи, архитектор неизвестен, конец XIX века
8. Дом Правительства Казахской ССР, ныне - здание Казахстанско-британского технического университета, архитекторы Б.Р. Рубаненко, Т.А. Симонов, 1947-1957 годы
9. Дом почетного гражданина города Верный Т.А. Головизина, ныне - здание Государственной резиденции № 4, архитектор неизвестен, 1905-1908 годы
10. Дом купца М.А. Гаврилова, архитектор А.П. Зенков, начало XX века
11. Торговый дом купца И. Габдувалиева, ныне - Дом тканей «Қызыл-Таң», архитектор А.П. Зенков, 1912 год
12. Дом офицерского собрания, ныне-здание Музея народных музыкальных инструментов имени Ықыласа, архитектор А.П. Зенков, 1908 год
13. Дом купца Г. Шаховростова, ныне - здание консульства Соединенных Штатов Америки в Республике Казахстан, архитектор А.П. Зенков, 1890 год
14. Спортивный комплекс «Медеу», архитекторы В.З. Кацев, А.С. Кайнарбаев, инженер С.Б. Матвеев, 1969-1972 годы
15. Здание Государственного музея искусств имени А. Кастеева Республики Казахстан, архитекторы Э.К. Кузнецова, О.А. Наумова, В.М. Новиков, 1976 год
16. Пансион Верненской мужской гимназии, ныне - здание Центральной городской детской библиотеки имени С. Бегалина, архитектор П.В. Гурдэ, с участием А.П. Зенкова, 1907 год
17. Вознесенский кафедральный собор, архитекторы К.А. Борисоглебский, С.К. Тропаревский, с участием Н.И. Степанова, А.П. Зенкова, 1904-1906 годы
18. Здание Казахского государственного академического театра оперы и балета имени Абая, архитекторы А.Н. Простаков, Н.О. Оразымбетов, 1939-1941 годы
19. Городское начальное реальное училище имени А. Колпаковского, ныне - здание Республиканского государственного предприятия «Казреставрация», архитектор А.П. Зенков, 1890 год
20. Бюст государственного и общественного деятеля Динмухамеда Ахмедовича Кунаева, скульпторы Т.С. Досмагамбетов, А.Б. Татаринов, 1978 год
21. Бюст дважды Героя Советского Союза С.Д. Луганского, скульптор Б. Павлов, архитектор И. Белоцерковский, 1947 год
22. Мемориал Славы, скульпторы А.В. Артимович, В.В. Андрющенко, архитекторы Т.К. Басенов, Р.А. Сейдалин, 1975 год
23. Памятник Абая Құнанбайұлы (Ибраһим), скульптор Х.И. Наурызбаев, архитектор И. Белоцерковский, 1961 год
24. Памятник Мухтара Ауэзова, скульптор Е.А. Сергебаев, архитекторы О. Баймурзаев, А. Кайнарбаев, 1980 год
25. Памятник Шокана Уалиханова, скульптор Х.И. Наурызбаев, архитектор Ш.Е. Валиханов, 1969 год
26. Памятник Алиби Джангильдина, скульпторы Т.С. Досмагамбетов, О.Г. Прокопьева, архитектор Ш.Е. Валиханов, 1975 год
27. Памятник Амангельды Иманова, скульптор Х. Аскар-Сарыджа, архитектор Т.К. Басенов, 1947 год
28. Здание Министерства хлебопродуктов, ныне - здание Республиканского государственного казенного предприятия «Государственный музей «Центр сближения культур», архитектор В. Твердохлебов, скульптор И. Вахек, 1936 год
29. Здание дома-музея Ахмета Байтурсынулы, архитектор неизвестен, 1917 год
30. Здание Центрального государственного музея Республики Казахстан, архитекторы Ю. Ратушный, З. Мустафина, Б. Рзагалиев, 1985 год
31. Здание Центрального государственного архива, архитекторы С. Суховский, Д. Страховский, 1962 год
32. Комплексное здание «Казахфильм» имени Ш. Айманова (тонстудия, производственная, двухпавильонный блок), архитекторы Д. Фомичев, В. Райлян, 1940 год
33. Дом Политпросвещения, ныне - Казахконцерт, 1955 год
34. Жилой дом (бывший дом купца Филиппова, ныне - Научно-исследовательский проектный филиал Республиканского Государственного предприятия «Казреставрация») 1901 год

Памятники истории и культуры местного значения

35. Курган. Ранний железный век
36. Курган. Ранний железный век
37. Курган (остатки). Ранний железный век
38. Курган (остатки). Ранний железный век
39. Курган. Ранний железный век
40. Курганный могильник (9). Ранний железный век
41. Курган
42. Курган
43. Курган
44. Курган
45. Поселение Бутакты-2. Эпоха ранних кочевников
46. Стоянка Кимасар. Ранний железный век
47. Бывший Верненский телеграф
48. Бывший Верненский детский приют (ныне - Музей Алматы) 1892 год
49. Бывший Дом общественных собраний (ныне - Республиканский театр кукол). Архитектор неизвестен 1910 год
50. Бывшее здание женской гимназии (ныне - корпус Казахского национального педагогического университета имени Абая) 1907 год
51. Церковь Казанской Богоматери 1864 год
52. Свято-Никольский собор 1908 год
53. Бывший Дом ученого-лесовода Эдуарда Оттоновича Баума (ныне - Торговая компания «HorecTech») 1889 год
54. Дом ученого, видного Государственного деятеля, профессора Санжара Джафаровича Асфендиярова (бывший дом директора мужской гимназии ныне - Посольство Турции в Республике Казахстан) начало XX века
55. Бывший дом врача Льва Николаевича Фидлера (ныне - Акционерное общество «Институт внешнеполитических исследований») начало XX века
56. Жилой дом (бывший дом Сапожниковой, казенный дом директора детского приюта, ныне - Республиканский музей спортивной и олимпийской славы) конец XIX века - начало XX века
57. Жилой дом (бывший дом купца Искака Габдулвалиева, ныне - Товарищество с ограниченной ответственностью «Emi Engineering») 1909 год
58. Бывшее здание Верненской обсерватории, дом и башня Бредихинского астрографа академика Гавриила Адриановича Тихова (ныне - филиал Коммунального Государственного казенного предприятия «Объединения музеев города Алматы») 1915 год
59. Жилой дом (бывший дом аксакала города Верного Сеида Ахмеда Сейдалина, областное Мусульманское бюро, бывшее здание Республиканского музея народных музыкальных инструментов, ныне - Международный Фонд Динмухаммеда Ахмедовича Кунаева) XIX век
60. Домостроение (один из жилых домов братьев Бреусовых, ныне - здание Товарищества с ограниченной ответственностью «Казэкология») начало XX века
61. Здание Дома связи (Главпочтамт) 1934 год
62. Здание Государственного Академического театра драмы имени Мухтара Ауэзова 1980 год
63. Бывшее здание Республиканского комитета народного контроля (ныне - Товарищество с ограниченной ответственностью «Heritage Capital») 1938 год
64. Бывшее здание Министерства сельского хозяйства (ныне - штаб-квартира Народно-демократической партии «Нур-Отан») 1938 год
65. Бывшее здание Министерства финансов (ныне - Управление финансов города Алматы) 1937 год
66. Здание Союза писателей Казахстана 1938 год
67. Здание Казахского Национального женского педагогического университета 1954 год
68. Административное здание Казпотребсоюза (ныне-административное здание) 1953 год
69. Здание Казахского Государственного института иностранных языков (ныне - Казахский университет международных отношений и мировых языков имени Абылай хана) 1949 год
70. Здание Алматинского Государственного медицинского института (ныне - Казахский Национальный медицинский университет имени Санжара Джафаровича Асфендиярова) 1932, 1939 годы
71. Бывшее здание Городской клинической больницы (ныне-Городской кардиологический центр) 1938 год
72. Бывший Дворец культуры Алматинского хлопчато-бумажного комбината (ныне-Государственный Академический русский театр для детей и юношества имени Натальи Сац) 1981 год
73. Здание железнодорожного вокзала станции Алматы - 2 1937 год, 1976 год
74. Здание Казахского сельскохозяйственного института (ныне - Казахский Национальный аграрный университет) 1954 год
75. Центральный оздоровительный центр «Арасан» 1983 год
76. Республиканский дворец школьников 1983 год
77. Селезащитная плотина в урочище Медеу 1964 - 1980 годы
78. Дом офицеров 1978 год
79. Государственный литературно-мемориальный музейный комплекс Сабита Муканова и Габита Мусрепова 1999 год
80. Здание дворца бракосочетания 1971 год
81. Центральный стадион 1957 год
82. Здание Казахского Государственного цирка 1970 год
83. Здание кинотеатра «Арман» (ныне - киноцентр «Арман») 1968 год
84. Здание Русского академического театра драмы имени Лермонтова 1969 год
85. Бывший Дом культуры (киностудия «Казахфильм» ныне - Государственная филармония имени Жамбыла) 1936 год
86. Бывшее здание Казахского академического театра драмы имени Мухтара Ауэзова (ныне - Государственный Академический казахский театр для детей и юношества имени Габита Мусрепова) 1962 год
87. Здание гостиницы «Казахстан» 1978 год
88. Здание гостиницы «Отрар» 1981 год
89. Здание гостиницы «Алатау» 1975 год
90. Здание гостиницы «Алма-Ата» 1967 год
91. Бывшее здание гостиницы «Иссык» (ныне - офис фирмы «Цептер») 1947 год
92. Здание гостиницы «Достык» 1983 год
93. Жилой дом «Дом ученых» 1949 год
94. Центральная мечеть 1999 год
95. Здание Казахского общества дружбы и культурных связей с иностранцами «Дом дружбы» (ныне - Ассамблея народов Казахстана) 1972 год
96. Аэропорт (Аэропорт международных линий) 1947 год
97. Здание Алматинской Национальной консерватории имени Курмангазы 1937 год
98. Бывшее здание «Казгеологии» (ныне - Товарищество с ограниченной ответственностью «Китайская Национальная нефтяная корпорация Интернационал в Казахстане») 1938 год
99. Здание Хирургической клиники Зооветеринарного института (ныне - корпус Казахского Национального аграрного университета) 1954 год
100. Здание Управления Министерства внутренних дел 1954 год
101. Телевизионная башня 1983 год
102. Автовокзал «Сайран» 1983 год
103. Алматинский ипподром 1965 год
104. Памятник Героям Советского Союза Алии Молдагуловой и Маншук Маметовой 1997 год
105. Памятник Абылай хану 2000 год
106. Памятник акыну Жамбылу Жабаеву 1996 год
107. Памятник геологу, Первому президенту Академии наук Казахстана Канышу Сатпаеву 1999 год
108. Памятник великому русскому поэту Александру Сергеевичу Пушкину 1999 год
109. Памятник украинскому поэту и художнику Тарасу Шевченко 2000 год
110. Памятник Махатме Ганди 2003 год
111. Памятник-бюст писателю Сабиту Муканову 2000 год
112. Памятник Токашу Бокину 1980 год
113. Памятник Гани Муратбаеву 1985 год
114. Памятник-бюст Дмитрию Фурманову 1967 год
115. Памятник Уразу Жандосову 1969 год
116. Памятник Ивану Панфилову 1968 год
117. Памятник-бюст Мухтару Ауэзову 1967 год
118. Памятник-бюст Жамбылу Жабаеву 1971 год
119. Памятник композитору Мукану Тулебаеву 2002 год
120. Памятник поэту Мукагали Макатаеву 2002 год
121. Памятник писателю Габиту Мусрепову 2002 год
122. Памятник Народному художнику Казахстана Абылхану Кастееву 2004 год
123. Памятник-бюст писателю Сабиру Шарипову 1980 год
124. Памятник «Воинам-казахстанцам, погибшим в боевых действиях на территории Афганистана и других горячих точек мира» 2003 год
125. Надгробный памятник певице Куляш Байсеитовой (1912-1957) 1960 год
126. Надгробный памятник композитору Мукану Тулебаеву (1913-1960) 1962 год
127. Надгробный памятник писателю, классику казахской советской литературы Мухтару Ауэзову (1897-1961) 1964 год
128. Надгробный памятник геологу, первому президенту Академии наук Казахстана Канышу Сатпаеву (1899-1964) 1968 год
129. Надгробный памятник политическому деятелю Жумабаю Шаяхметову (1900-1966) 1970 год
130. Надгробный памятник актеру Калибеку Куанышбаеву (1893-1968) 1972 год
131. Надгробный памятник актеру, режиссеру Шакену Айманову (1914 -1970) 1974 год
132. Надгробный памятник композитору Ахмету Жубанову (1906-1968) 1980 год
133. Надгробный памятник акыну Исе Байзакову (1900-1946) 1980 год
134. Надгробный памятник Народному художнику Казахстана Абылхану Кастееву (1904-1973) 1980 год
135. Надгробный памятник писателю Сабиту Муканову (1900-1973) 1980 год
136. Курганный некрополь (могильник) Боралдай. IV-II веки до нашей эры. Эпоха ранних кочевников
137. Могила батыра Райымбека Хангельдыулы (XVIII век) 2005 год
138. Бывшая Военная крепость (ныне - Товарищество с ограниченной ответственностью «Тазалык») 1854 год
139. Комплекс санатория «Алатау» 1986 год
140. Монумент Независимости 1996 год
141. Памятник воинам, погибшим в Великой Отечественной войне 1970 год
142. Мемориальный комплекс «Аллея выдающихся деятелей» 1987 год
143. Бывшее общежитие медицинского института 1938-1939 годы
144. Здание Казахстанского института менеджмента, экономики и прогнозирования (бывшее здание партшколы)
145. Аппаратно-студийный комплекс 1983 год
146. Дворец студентов имени Умирбека Арислановича Джолдасбекова 1998
147. Входная группа и монументальный ансамбль в парке Первого Президента Республики Казахстан 2010 год, 2011 год
148. Ледовый дворец «Алматы Арена» 2016 год
149. Дом-музей Абылхана Кастеева 1955 год
150. Бывшее здание больницы Турксиба 1950 год
151. Монумент «Рассвет Свободы» 2006 год
152. Памятник казахскому композитору, дирижёру Нургису Тлендиеву 2011 год
153. Памятник академику Алькею Маргулану 2010 год
154. Памятник Герою Советского Союза Бауыржану Момышулы 2010 год
155. Памятник казахскому Народному акыну, композитору Кенену Азербаеву 2013 год
156. Памятник казахскому Народному акыну Суюнбаю Аронулы 2015 год
157. Памятник заслуженному архитектору Малбагару Мендикулову 2015 год
158. Памятник известному писателю Ади Шарипову 2015 год
159. Памятник батыру Райымбеку Хангельдыулы 2012 год
160. Памятник Народному композитору Китайской Народной Республики Си Синхаю 1999 год